Você Pode Escolher Viver Melhor!

park Holanda III



TECNOVA CONSTRUTORA

TECNOVA
CONSTRUTORA

A Tecnova Construtora tem como missão construir um lar confortável para o maior número de pessoas.

Temos o orgulho de ser comprometidos com um sistema de gestão de qualidade, onde prezamos não só por corresponder às expectativas de nossos clientes, mas também pela sustentabilidade, reduzindo o uso de recursos naturais e promovendo a arborização do entorno de nossas construções.

Nossas parcerias com os melhores bancos, além do financiamento pelo programa federal de habitação urbana "Minha Casa Minha Vida", têm como objetivo satisfazer todos os requisitos do nosso cliente.

Por isso, com a inovação, tecnologia e uma localização estratégica para nossas construções, projetamos um reconhecimento de nossos clientes e colaboradores, como sendo a melhor construtora/incorporadora, ao oferecer custo-benefício e um excelente lugar para morar e trabalhar.

Seja muito bem-vindo a Tecnova!

Já são mais de 9 anos de trabalho e centenas de unidades entregues, por isso se aperfeiçoa todo dia para entregar as suas obras com qualidade, segurança e acabamento perfeitos, sempre com muito respeito aos prazos de entrega.

A TECNOVA TEM CERTIFICAÇÃO DE QUALIDADE

PBQP-H
PROGRAMA BRASILEIRO DA QUALIDADE E PRODUTIVIDADE DO HABITAT

park Holanda III

UNIDADES
A PARTIR DE

- **46,64 m²** com sacada

- **55,70 m²** com suíte e sacada

- **66,55 m²** garden

- **73,35 m²** garden com suíte



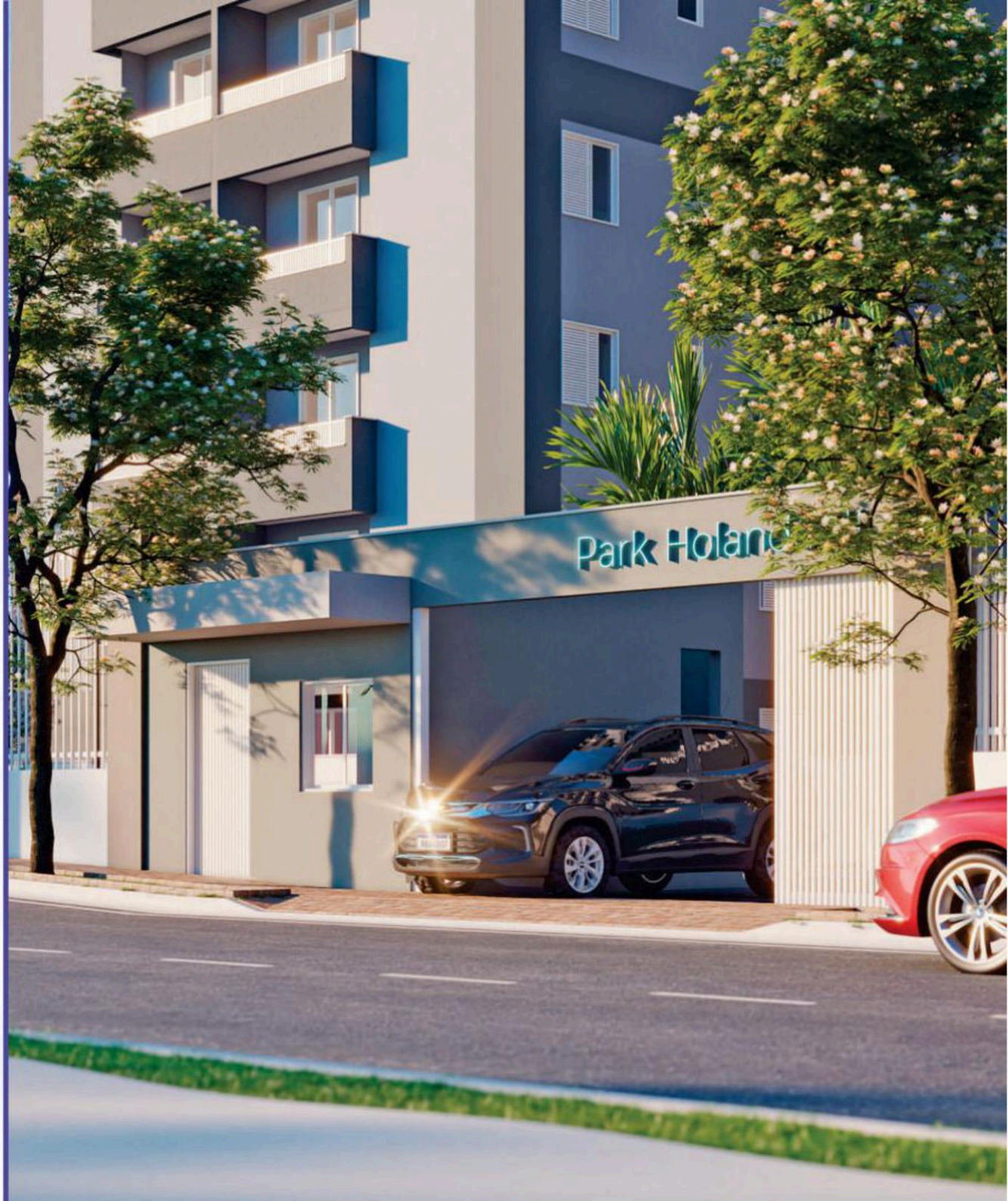

Excelente Localização

park HOLANDA III

ENDEREÇO:
AL. ANNA MENDONÇA RODRIGUES – – JARDIM HOLANDA



Localização Privilegiada:

park Holanda III











- **30 M** - PADARIA
- **100 M** - CLUBE DE ÁGUAS QUENTES PALMEIRAS
- **450 M** - AÇOUGUE
- **550 M** - DROGARIA
- **550 M** - PET SHOP
- **550 M** - PAPELARIA
- **570 M** - SACOLÃO
- **600 M** - CENTRO DE EDUCAÇÃO INFANTIL
- **600 M** - EMPÓRIO
- **1,4 KM** - ACADEMIA
- **2,0 KM** - LEAL SUPERMERCADO JARDIM HOLANDA

park Holanda III

Do ladinho do Clube de Águas Quentes Palmeiras, a sua diversão e da sua família nunca mais será a mesma! Apenas 100m de distância e você estará na porta de um dos clubes mais completos da cidade!

FOTOS REAIS DO CLUBE

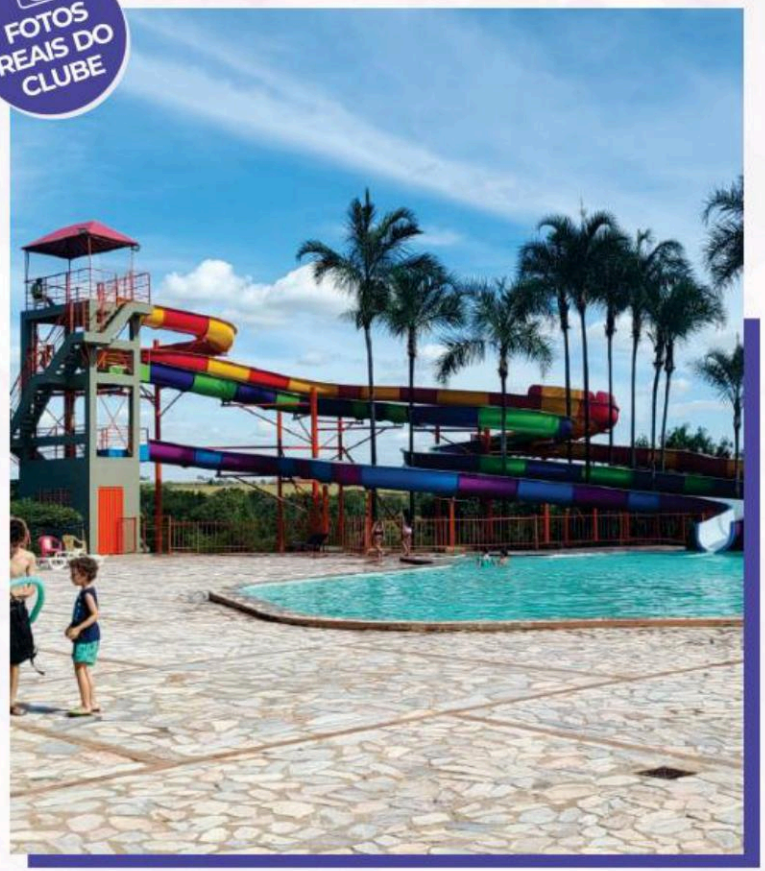

- **7 PISCINAS AQUECIDAS**
- **PARQUE INFANTIL**
- **WAKE PARK**
- **PESQUE E PAGUE**
- **LAZER ESPORTIVO COMPLETO**

COMPROU GANHOU!

Ao adquirir uma unidade do residencial Park Holanda,

você ganhará uma joia do Clube de Águas Quentes Palmeiras

CLUBE DE ÁGUAS QUENTES PALMEIRAS

park Holanda III

CLUBE DE ÁGUAS QUENTES PALMEIRAS



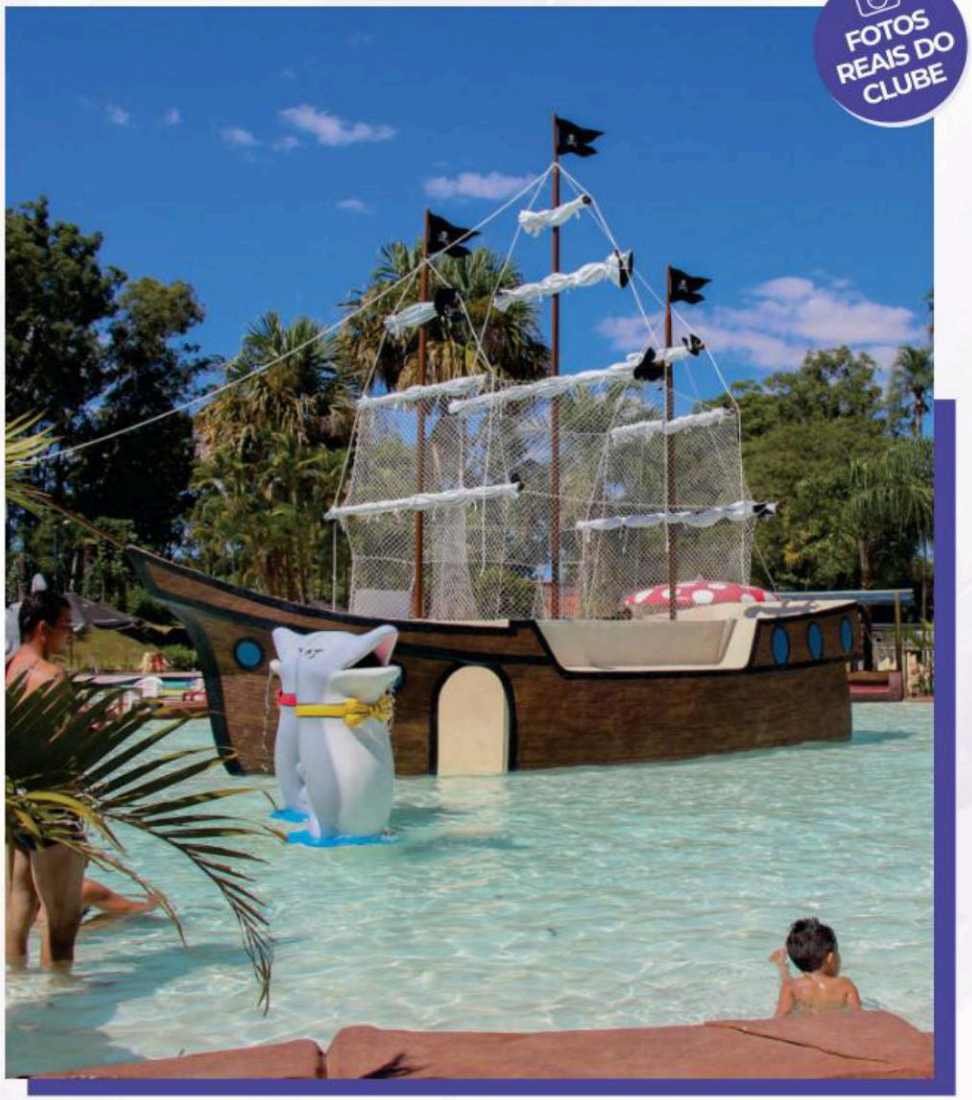

park Holanda III

Diferenciais:

Conforto, segurança e praticidade pra você viver melhor!

- Praça
- Pomar
- Playground
- Academia ao ar livre
- Bicicletário
- Espaço churrasco
- Portaria
- Elevador
- 1 vaga garagem
- Gás encanado
- Água individualizada
- Cerca elétrica

Veja como tudo vai ficar!

park Holanda III

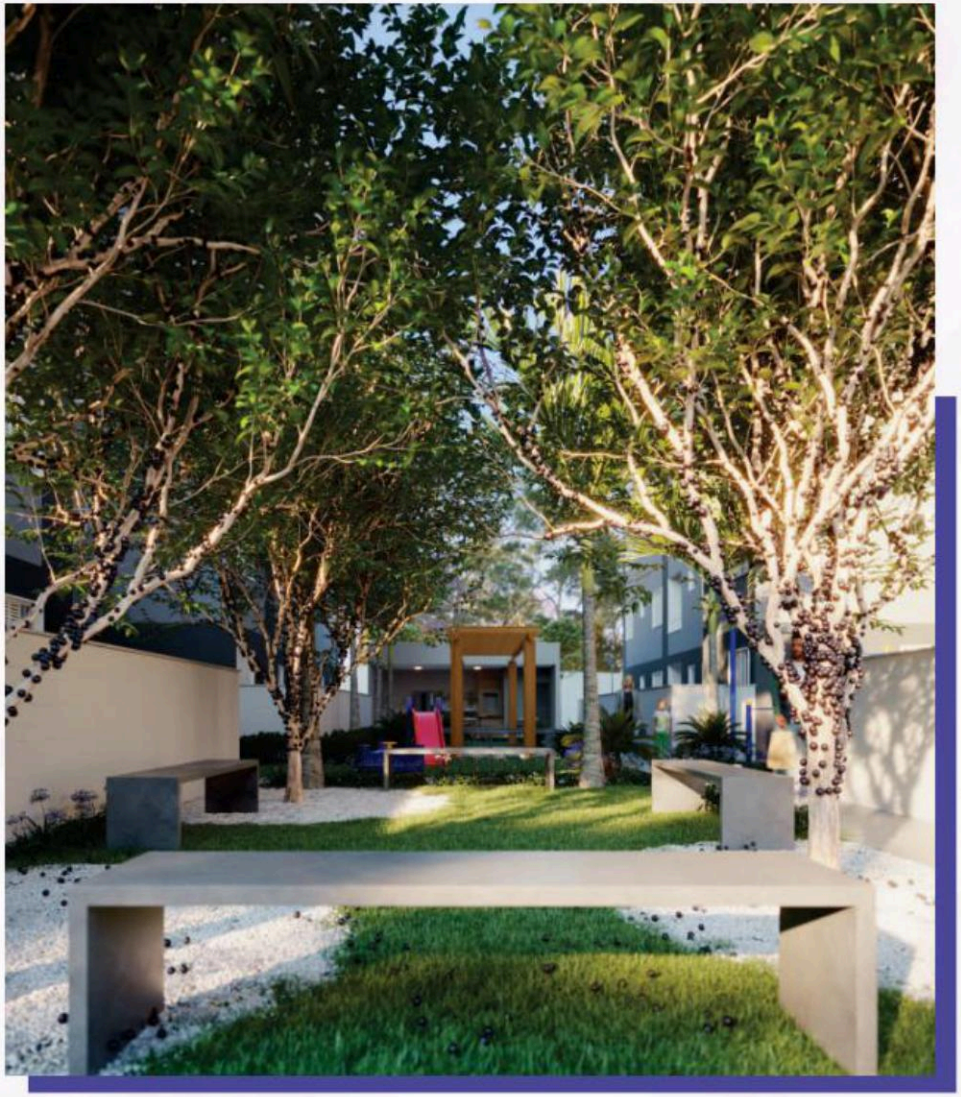

Pomar

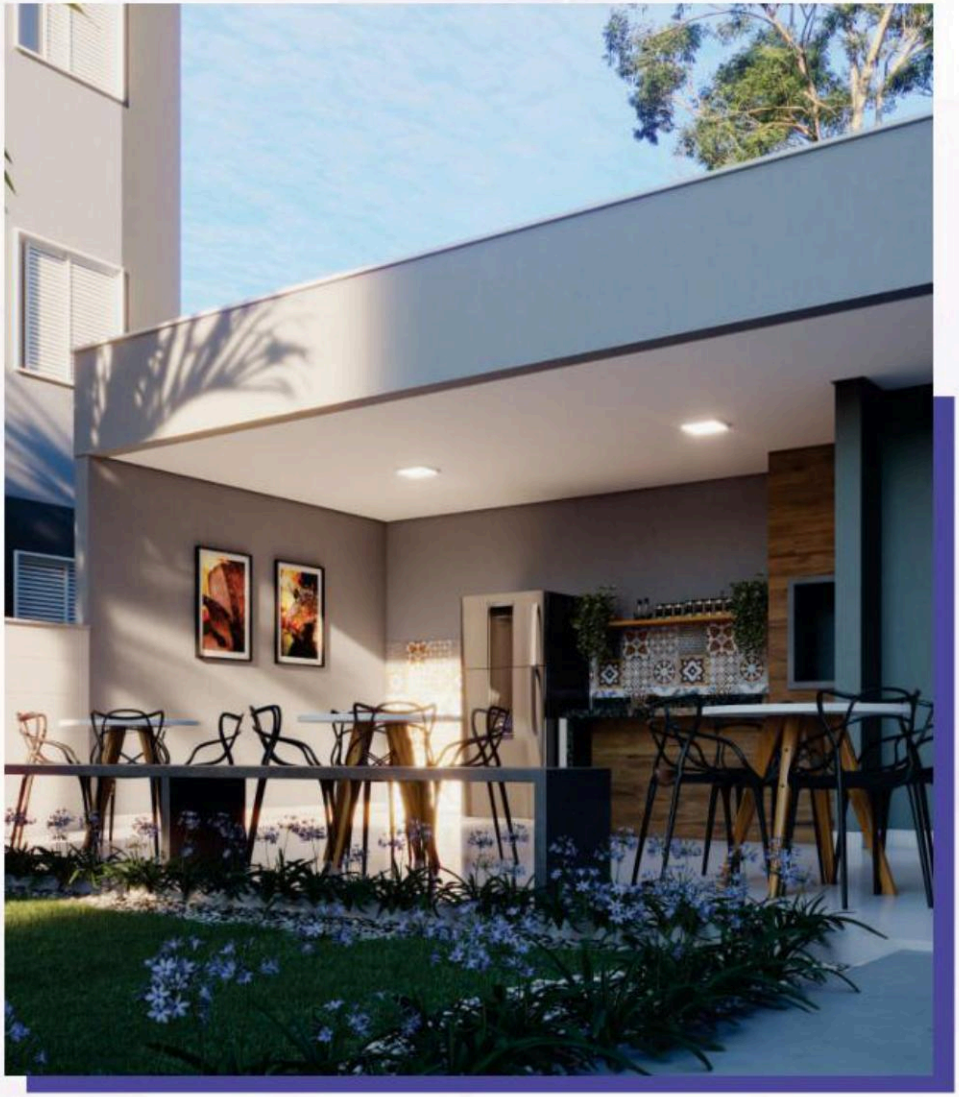

Lazer Gourmet

park Holanda III

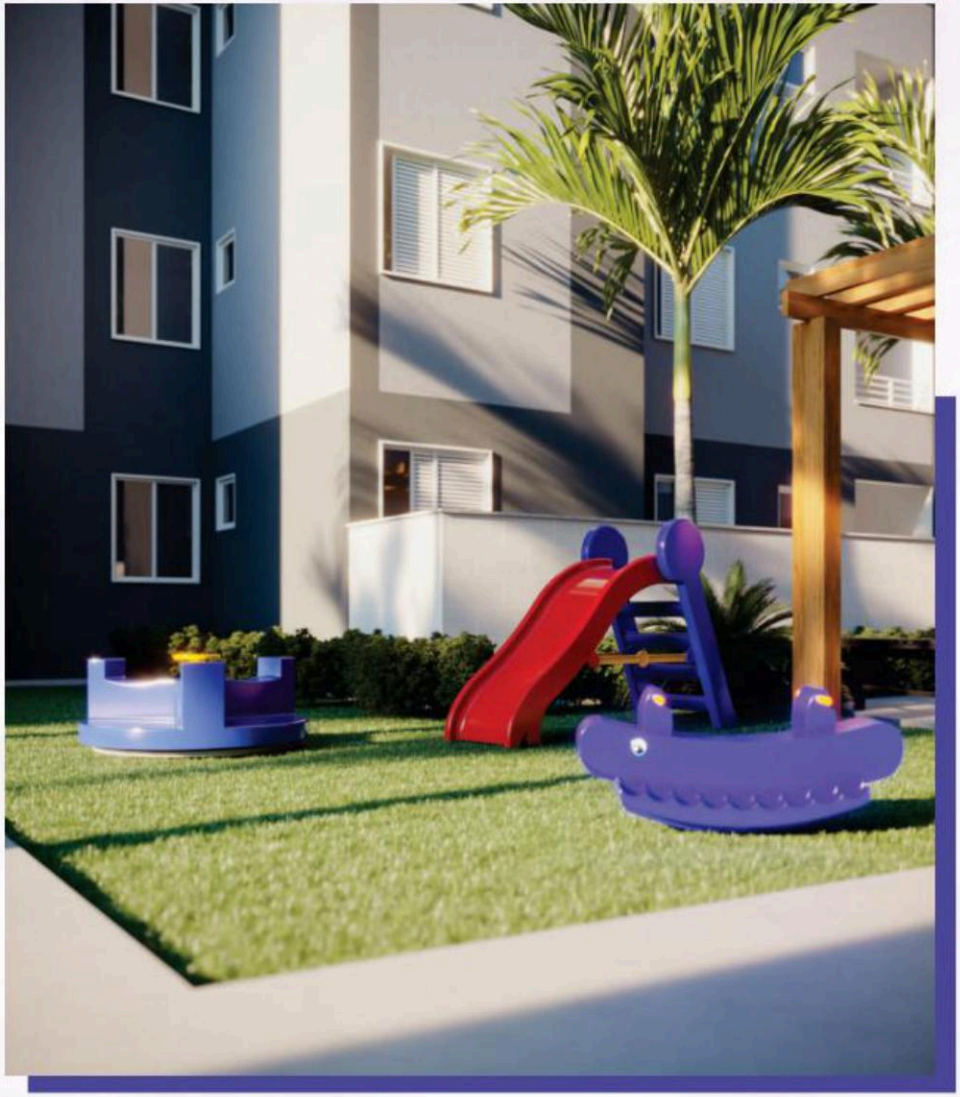

Playground



Academia

park Holanda III



Praça



Bicicletário

park Holanda III

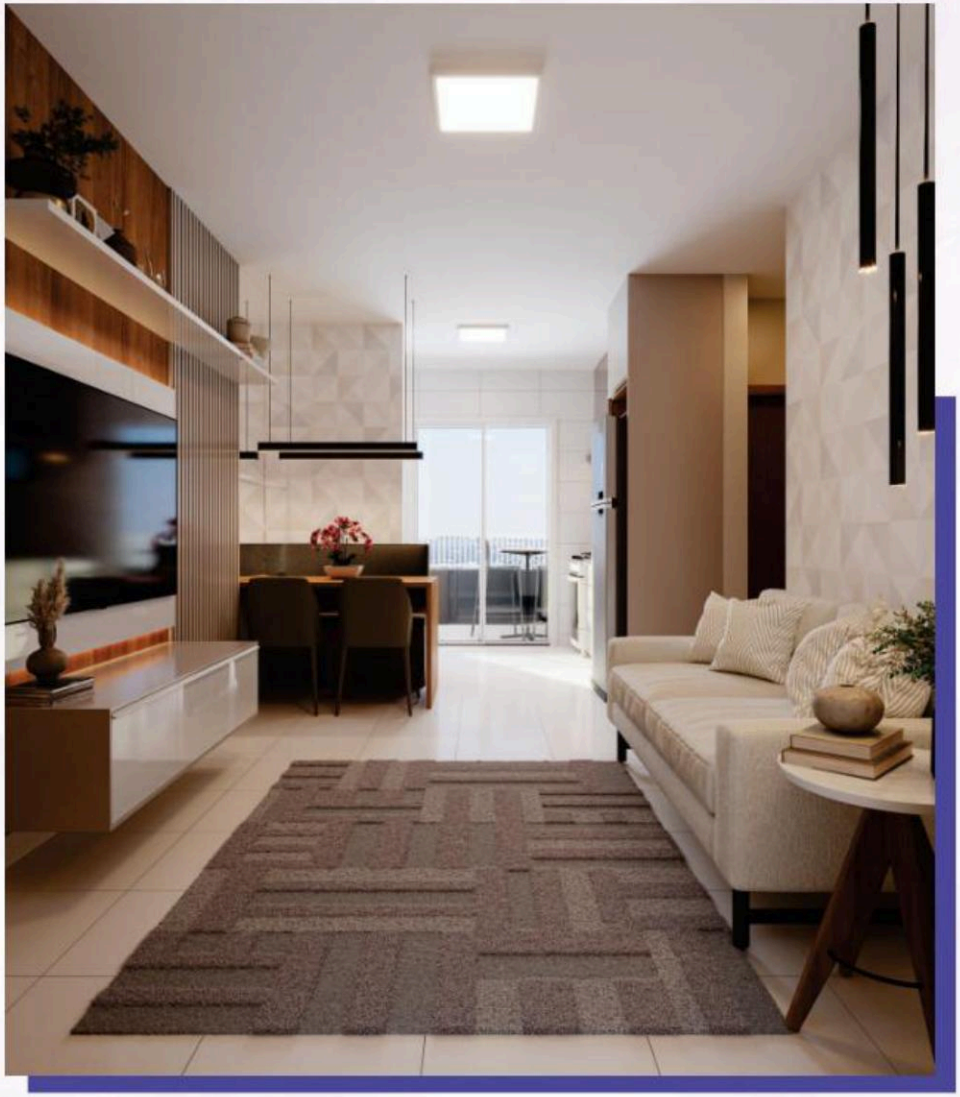



park Holanda III

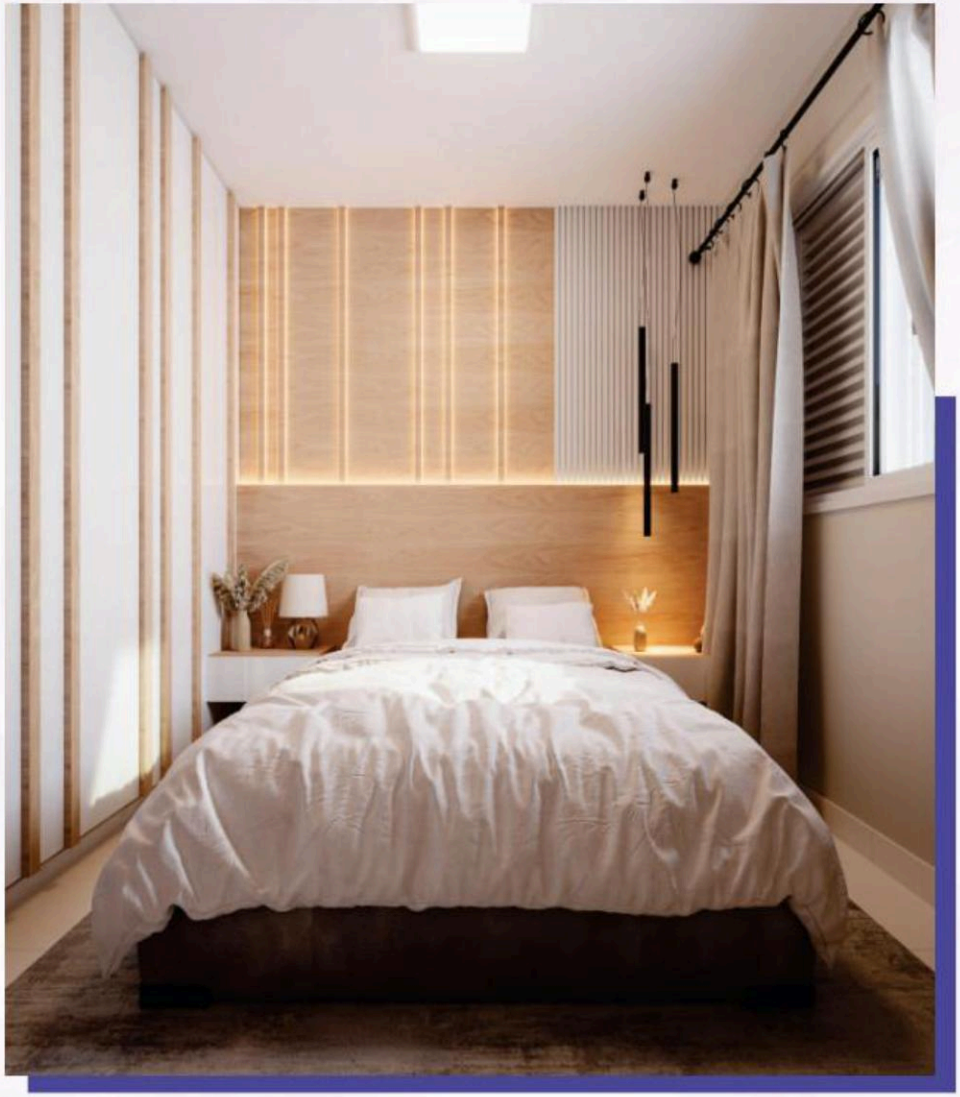

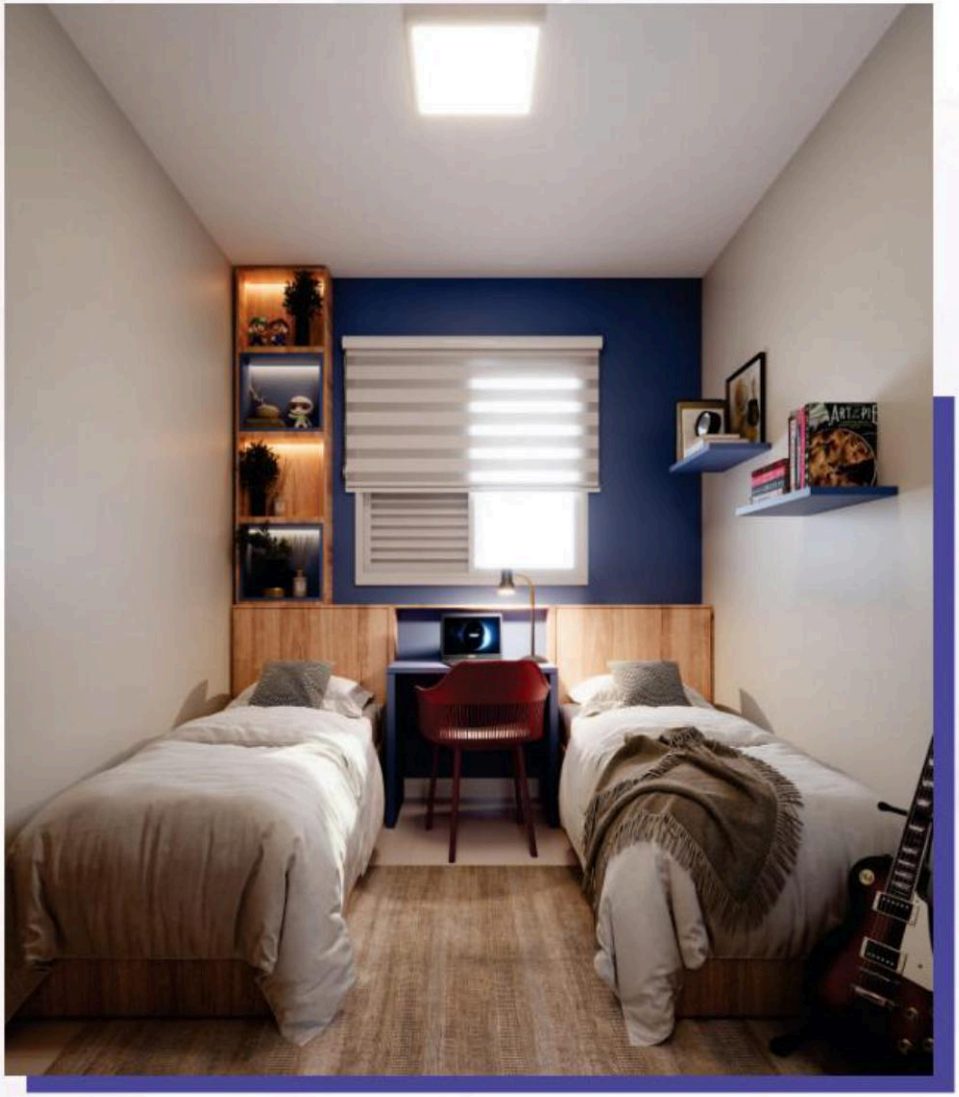

Implantação

Com garagens e circulação ampla

park Holanda III



TECNOVA CONSTRUTORA

Apartamentos

park Holanda III



Planta final 01 e 02 - 47,02m²



Planta final 01 e 02 garden - 71,67m²

TECNOVA CONSTRUTORA

Apartamentos

park Holanda III



Planta final 03 e 06 com suíte - 55,70m²

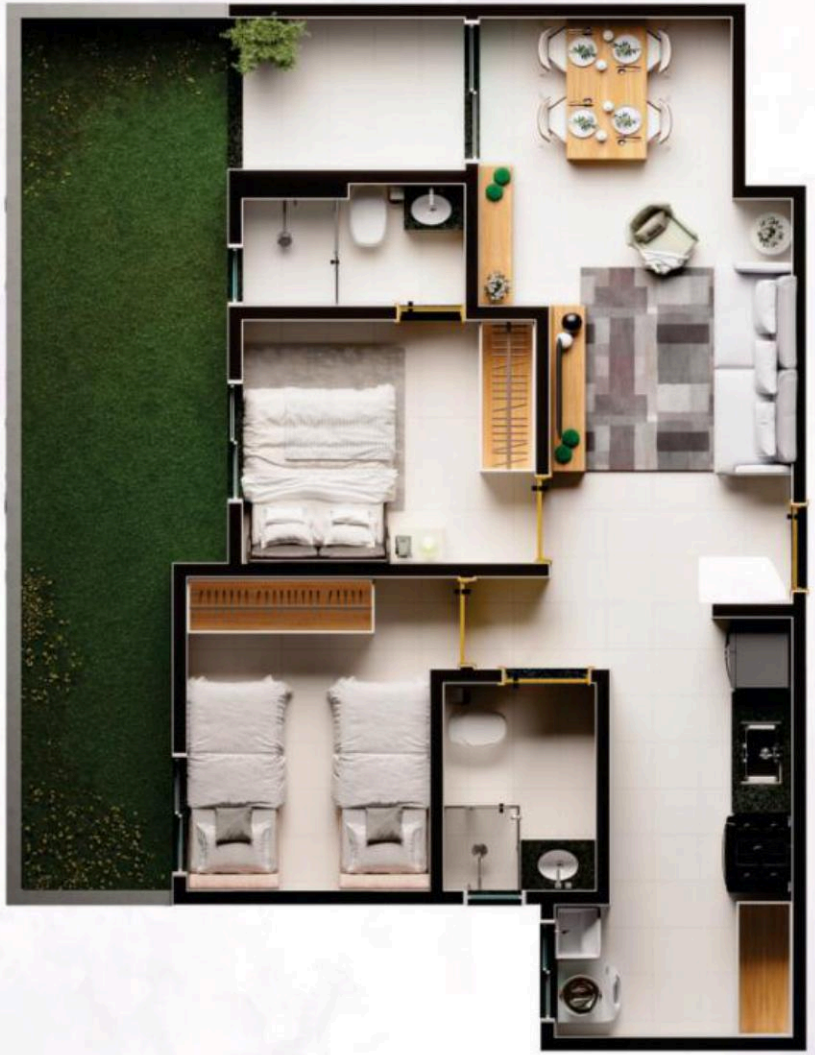

Planta final 03 e 06 garden com suíte - 73,35m²

TECNOVA CONSTRUTORA

Apartamentos

park Holanda III



Planta final 04 e 05 - 46,64m²



Planta final 04 e 05 garden - 71,12m²

TECNOVA CONSTRUTORA


TECNOVA
CONSTRUTORA
site e saiba mais informações